

Sezione R1

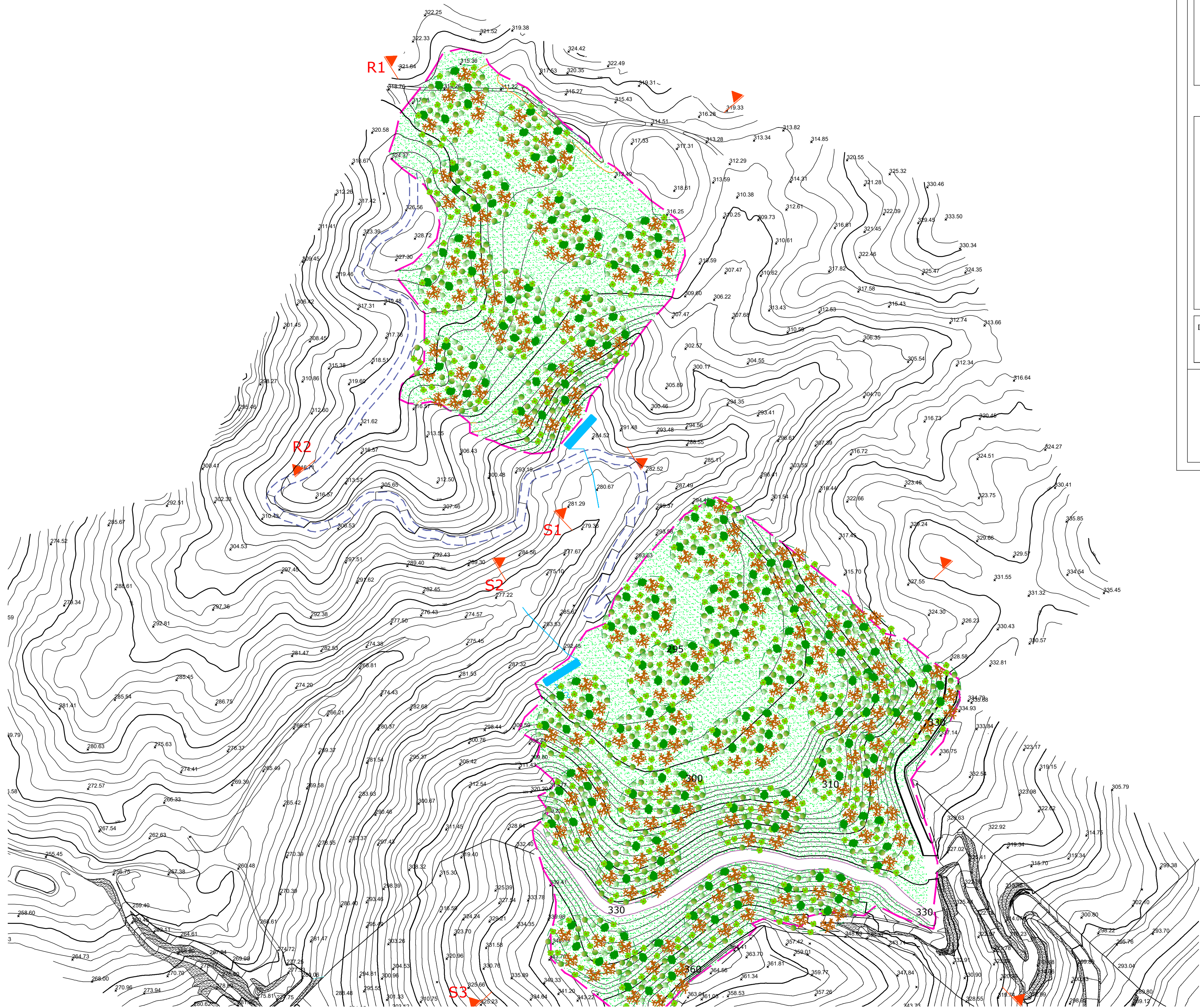

Sezione 2

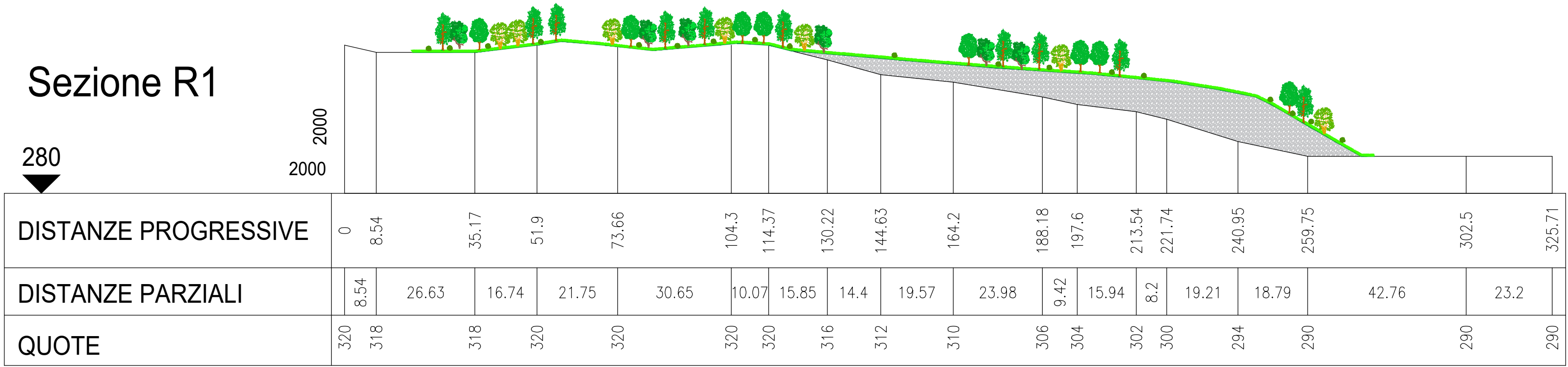
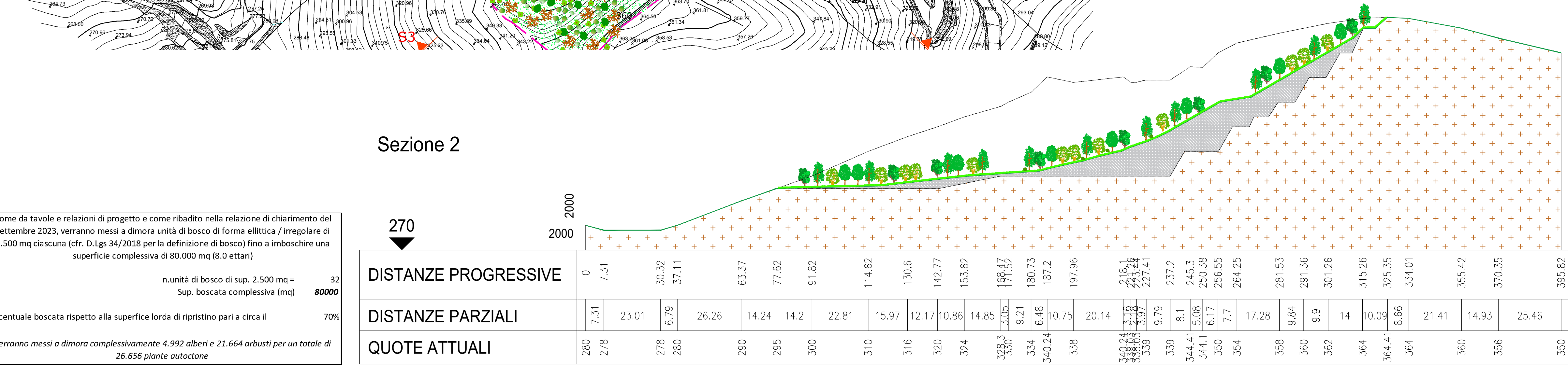

Come da tavole e relazioni di progetto e come ribadito nella relazione di chiarimento del settembre 2023, verranno messi a dimora unità di bosco di forma ellittica / irregolare di 2.500 mq ciascuna (cfr. D.Lgs 34/2018 per la definizione di bosco) fino a imboschire una superficie complessiva di 80.000 mq (8.0 ettari)

n. unità di bosco di sup. 2.500 mq = 32
Sup. boscata complessiva (mq) **80000**

percentuale boscata rispetto alla superficie lorda di ripristino pari a circa il 70%

Verranno messi a dimora complessivamente 4.992 alberi e 21.664 arbusti per un totale di 26.656 piante autoctone

MAFFEI SARDA SILICATI S.p.A.

REGIONE SARDEGNA - PROVINCIA DI NUORO
COMUNI DI ORANI E SARULE

PROGETTO:
VALUTAZIONE DI IMPATTO AMBIENTALE
Rinnovo della Concessione Mineraria Monte Cuccureddu
progetto di prosecuzione della coltivazione mineraria e di recupero ambientale
nei cantieri di Cuccuru Mannu e Ispaduleddas
Concessionario: Maffei Sarda Silicati S.p.A.

OGGETTO:
Planimetria di recupero ambientale finale

IL COMMITTENTE:

I PROGETTISTI:
dr. geol. Fabrizio Vigna
Via A. B. Confalonieri 14 - TORINO (TO)
cell.: 3382588463 email: fabrizio.vigna@libero.it

dr. for. Daniele Poncino
Via Pacifica Rossebastiano - OGLIANICO (TO)
cell.: 3473035227 email: danielponcino@gmail.com

dr. geol. Maurizio Canepa
Via N. Gallo Pecca, 24 - RIVAROLO C. SEITO
cell.: 3356686844 email: maurizio.canepa@gmail.com

DATA	SCALA	ELAB. N°	REVISORE	DATA REVISIONE	N° REVISIONE
Giugno 2024	scala 1:2.000	CM6			

Schema di impianto dei nuclei boscati

